# DGF 110

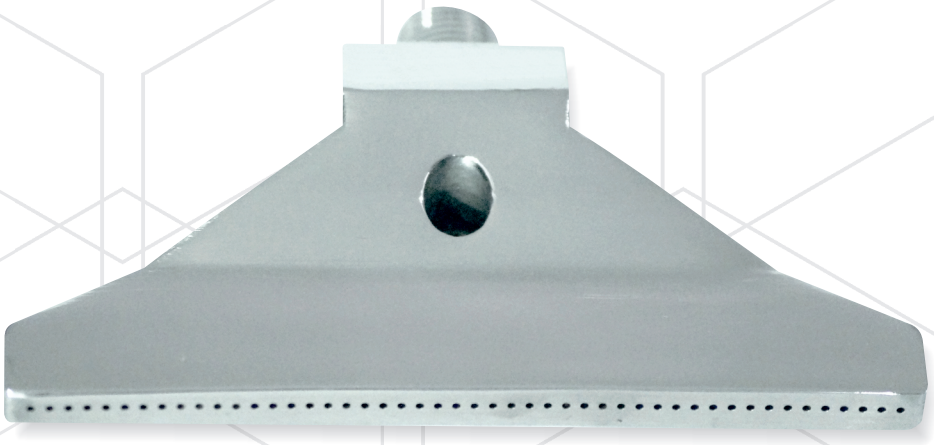

| | | |
|---|---|---|
| Material: | Edelstahl | |
| Gewinde: | AG R ¼“ | |
| max. Breite: | 110 mm | Alle Werte wurden bei 5 Bar gemessen |
| max. Höhe: | 20 mm | |
| max. Länge: | 63 mm | |
| Gewicht: | 166 g | |
| Luftverbrauch: | 97 Nm³/h | |
| Blaskraft: | 1600 g | |
| Lärmpegel: | 96 dB | |
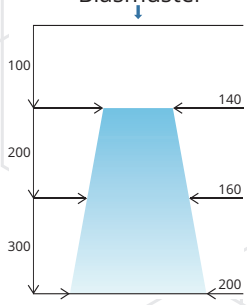
Blasmuster